

令和2年度 就学援助（家計急変）申請書 <おもて>

受付校コード
(学校使用欄)

(あて先)札幌市教育委員会

申請日 令和 年 月 日

私の世帯は、新型コロナウイルス感染症の影響により収入が減少し、家計急変により困窮しているため、就学援助を申請します。
なお、申請にあたっては、下記の事項について同意します。

記

- 札幌市教育委員会が、就学援助の認定のために必要な範囲内で、私の世帯の生活保護又は児童扶養手当の申請・受給の状況について、札幌市の所管部署から情報を得ることに同意します。
- 私の世帯に支給される給食費は、学校長がこれを代理受領し、給食費に充当することに同意します。
- 学校徴収金に滞納がある場合には、私の世帯に支給される学用品費等及び宿泊校外活動費は、学校長がこれを代理受領し、滞納額に充当することに同意します。
- 不実の申告等により不正に就学援助費を受給した場合は、その全額を返還することに同意します。

① 申請者(保護者等) 必ず口座名義人と同じ方にしてください

氏名	カナ 氏名	電話 番号	ご捺印
住所	〒 _____ 札幌市 _____ 区	現住居について該当する方を ○で囲んでください 持家・賃貸	印

② 申請の対象となるお子様 (令和2年度小・中・中等教育学校前期課程在学者 または 令和3年度小学校入学予定者)

氏名	カナ氏名	生年月日	申請者との続柄	学校名	学年
		平成 _____ 年 _____ 月 _____ 日			
		平成 _____ 年 _____ 月 _____ 日			
		平成 _____ 年 _____ 月 _____ 日			
		平成 _____ 年 _____ 月 _____ 日			
		平成 _____ 年 _____ 月 _____ 日			

令和3年度小学校入学予定者は、学校名欄に入学予定校を記入し、学年欄に「予定」と記入してください。

③ 世帯の状況 ※②の「申請の対象となるお子様」を除く世帯員全員を記載してください。

氏名	申請者との続柄	生年月日	収入・所得の有無	「有」の場合、勤務先名・事業所名・店名など (複数ある場合はすべて記入してください)
	本人 (申請者)	大昭平令 _____ 年 _____ 月 _____ 日	有 無	
		大昭平令 _____ 年 _____ 月 _____ 日	有 無	
		大昭平令 _____ 年 _____ 月 _____ 日	有 無	
		大昭平令 _____ 年 _____ 月 _____ 日	有 無	
		大昭平令 _____ 年 _____ 月 _____ 日	有 無	
		大昭平令 _____ 年 _____ 月 _____ 日	有 無	

※ ひとり親世帯の方は、こちらにも必ず記入してください。

「児童扶養手当」の受給(申請)の有無について、当てはまるものに○をつけてください。

- 受給している 児童扶養手当証書の写しを添付してください
- 申請中 児童扶養手当関係書類受付票の写しを添付してください
- 受給していない 理由を記載してください。⇒()

(受付)

(学校・教育委員会使用欄)

(教育委員会使用欄)

令和 _____ 年 _____ 月 _____ 日 学校	特記事項等	認定結果	審査
		認・否	
		決定	支給

令和2年度 就学援助（家計急変）申請書 <うら>

④ 減収の理由、状況等

氏名		雇用形態	<input type="checkbox"/> 正社員 <input type="checkbox"/> 派遣社員 <input type="checkbox"/> パート・アルバイト <input type="checkbox"/> 自営業 <input type="checkbox"/> 他()				
勤務先名 (自営業の場合 店名・屋号等)		業務内容		初めて減収した月	令和	年	月

減収となった理由、減収の状況、減収による家計への影響、今後の見通しなどについて、できるだけ詳しく記入してください。欄が足りない場合は適宜の別紙を添付してください。

⑤ 就学援助費の振込口座（「① 申請者」に記載の申請者ご本人名義の口座に限ります。）

金融機関名	北洋銀行・北海道銀行・ゆうちょ銀行・その他()						
店名	本店・()	支店	口座番号 (右づめ)				

預金通帳等のコピー貼付欄

上記口座の預金通帳の、「金融機関名、店名・店番号、預金種目、口座番号、名義人のカナ氏名」を確認できるページ(通帳がない口座をご利用の方は、これらを確認できるもの)をコピーして貼り付けてください。

ゆうちょ銀行をご利用の場合、「記号・番号」ではなく、他の金融機関からの振込の受取口座として利用される際の「店名(3桁の漢数字)・預金種目(普通)・口座番号(7桁)」が必要です。通帳等のコピーを添付する際は、これらが表示されていることを必ずご確認ください。

ゆうちょ銀行以外の場合
(北洋銀行の例)

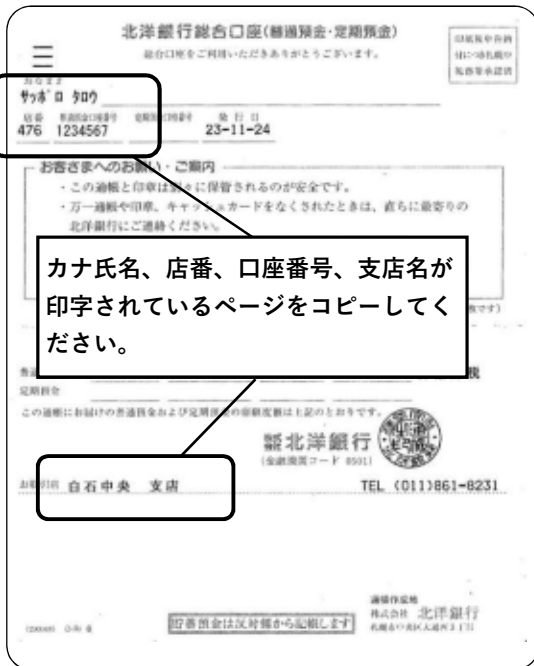

ゆうちょ銀行の場合

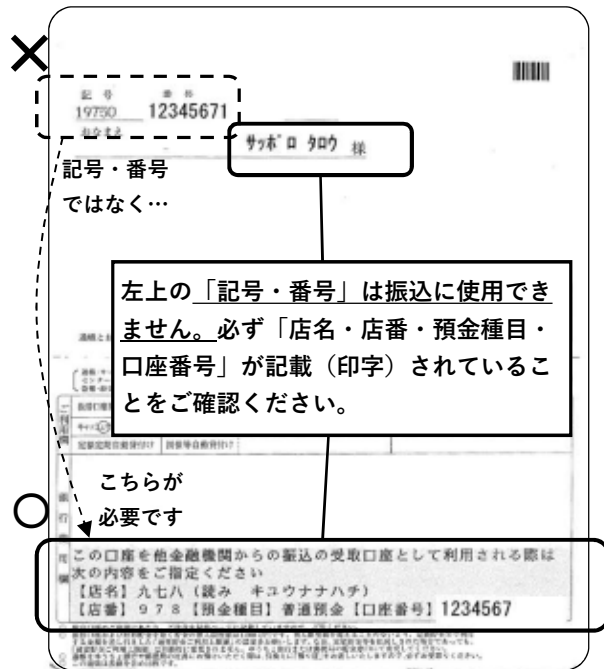

口座に不備があると、お支払いができなくなる場合があります。不備のないよう十分にご確認ください。