

令和4年（2022年）9月9日

卒業生の皆様  
保護者様

市立札幌清田高等学校長 横関 直幸

令和5年度札幌市奨学生（予約採用）の募集について（お知らせ）

標記の件について奨学生の募集がありました。希望される方は、期日までに事務室へお越しいただき申請書類を受領していただくか、本文書の2ページ目以降を印刷してご記入ください。なお、書類受取り後の処理につきましては、必ずお渡しする書類をよく読んでうえで行ってくださいますようお願いいたします。

記

(1) 給付月額

国公立 6,000円 私立 9,000円

（1年時のみ入学支度資金として国公立14,000円、私立21,000円を1度支給）

(2) 給付形態 返還義務無し

(3) 応募資格 下記のア～ウ全ての要件を満たす方

ア 本人または保護者の少なくともどちらか一方が、札幌市内に居住

イ 令和5年4月に大学、短大、2年制以上の専門課程の専修学校に進学を希望している方

ウ 学資に乏しく、学業が優秀（3.0以上）な方

(4) 採用人数 札幌市内全体で40名程度

(5) 本校での推薦人数

前期までの評定平均3.0以上であれば全員を推薦

※推薦者が必ず奨学生に採用されるわけではありません。

(6) 書類の配布期限

令和4年9月30日（金）

(7) 書類の提出期限

令和4年10月14日（金） 期限厳守でお願いいたします。

（担当 事務室 小川 電話 011-882-1811）

# 札幌市奨学生（予約採用）の申請について

## 1 配付書類

- (1) 令和5年度 札幌市奨学生（予約採用）募集のお知らせ
- (2) 札幌市奨学生（予約採用）願書
- (3) 札幌市奨学生 願書の記載例
- (4) 添付書類貼付用紙

## 2 申請までの流れ

- (1) 各書類をよく読んでください。

特に、「令和5年度 札幌市奨学生(予約採用)募集のお知らせ」の「2 応募資格」、「4 応募に必要な書類」や、「願書の記載例」等は必ず読んでください。

- (2) 各書類に記入し、必要な添付書類と併せて提出してください。

## 3 提出期限

令和4年10月14日（金）

## 4 その他

札幌市奨学生は、所得と学業成績を考慮して決定されることから、全員が採用されるものではありません。

（担当：事務室 小川 電話 011-882-1811）

# 令和5年度 札幌市奨学生（予約採用）募集のお知らせ

(2023年度)

札幌市教育委員会

札幌市では、能力があるにもかかわらず経済的理由で修学困難な学生・生徒を支援し、有用な人材を育成することを目的として、返済の必要がない給付型の「札幌市奨学金」を支給しています。

つきましては、令和5年度札幌市奨学生の「予約採用」として、令和5年度に大学等または高等学校等に進学を予定している方を対象として募集をします。

応募される方は、以下の説明をよくご覧のうえ、在学している学校にお申込みください。

## 1 募集区分・募集人数・対象者

区分・募集人数	対象者
大学等の部 (40名程度)	令和2年度～令和4年度に、高等学校・中等教育学校・特別支援学校高等部・専修学校高等課程を卒業した方（卒業見込を含む）で、令和5年度に学校教育法に定める大学、短期大学、2年制以上の専修学校専門課程に進学を予定している方
高等学校等の部 (320名程度)	令和2年度～令和4年度に、中学校を卒業した方（卒業見込を含む）で、令和5年度に学校教育法に定める高等学校（中等教育学校後期課程を含む）、高等専門学校、特別支援学校高等部（高校の教育課程に準ずる教育を行う学校のみ）、3年制以上の専修学校高等課程に進学を予定している方

(注)・専修学校一般課程、各種学校、省庁大学校、職業訓練施設などは対象になりません。

・採用となった方でも、札幌市奨学金の対象外の学校に進学した場合は、奨学金を受けることができません。

## 2 応募資格 次の(1)～(5)すべてを満たす方が応募可能です。

- (1) 上記1の「対象者」に該当すること
- (2) 本人または保護者 ※1・2のうち、少なくともどちらか一方が札幌市内に居住していること
- (3) 本人と保護者の資産 ※3の合計額が2,000万円未満（保護者・生計維持者が1人の場合は1,250万円未満）であること
- (4) 現学年を含む直近1年 ※4の全科目の評定の平均値が、5段階で3.0以上であること
- (5) 性行が善良であり、在学している(いた)学校から推薦を受けられること

※1「保護者」は、原則両親です。同居・別居を問いません。離婚や死別で親権者が1人の場合、保護者は1人と数えます。失踪やDVなど特別な事情がある親権者は、保護者に含めないことができます。

※2 次の場合は、親以外の方を保護者とみなします（「生計維持者」といいます）。本文中「保護者」「両親」と記載のあるものは、「生計維持者」と読み替えてください。

・両親がいない場合で、本人の生計を支えている方（祖父母などの親族、未成年後見人等）がいる場合はその方（複数いる場合は主たる方1名）が生計維持者となります。

・本人の生計を支える方が誰もいない場合や、経済的に自立して自身の収入で生計を立てている場合は、本人が生計維持者となります。

・結婚していて主に配偶者の収入で生計を立てている場合は、配偶者が生計維持者となります。

※3「資産」とは、現金・預貯金・有価証券・投資用資産として保有する貴金属等をいいます。土地・家屋・自動車等は、ここでいう「資産」には含みません。

※4 既卒者の方は3年次の評定を指しますが、在学学生の方は3年次前期（1学期）時点の評定のみが対象となります。2年次の評定は含みませんのでご注意ください。

### 3 奨学金の支給額

区分	種別	支給額	
		奨学資金(※1)	入学支度資金(1年生のみ)(※2)
大学等の部	国公立	月額 6,000 円	14,000 円
	私立	月額 9,000 円	21,000 円
高等学校等の部	国公立	月額 5,000 円	10,000 円
	私立	月額 8,000 円	15,000 円

※1 奨学資金は、年3回（7・9・12月予定）、各回につき4か月分ずつまとめて支給します。

※2 入学支度資金は、1年生の初回支給時に奨学資金に併せて支給します。入学前の支給はできません。

### 4 応募に必要な書類

①～③は必須、④は任意です。これらの書類のほか、審査の段階で、必要に応じて個別に追加書類の提出を求める場合があります。また、ご提出いただいた書類は返却いたしませんのであらかじめご了承ください。

#### ① 『札幌市奨学生（予約採用）願書』

**必須**

記載例を参考に、申請日（記載日）時点の内容について必要事項をもれなく記載してください。

#### ② 「成績証明書」…直近1年分（在学中の方は3年次前期（1学期）の評定のみ）

**必須**

在学している（いた）学校に請求してください。様式は各学校のもので構いません。

なお、通知表についてはお使いいただけませんのでご注意ください。

#### ③ 保護者（生計維持者全員）の所得証明書類（下記(A)～(D)のいずれか1点) コピー可

**必須**

両親がいる場合は両親2名分とも必要です。

無職・無収入の方、年金収入のみの方、扶養に入っている方なども省略できません。

##### (A) 「令和4年度 所得（市・道民税）証明書」

(B)～(D)に該当しない方や、(B)または(C)の書類をお持ち合わせでない方はこちらを提出してください。

お住まいの市区町村の証明窓口（札幌市の場合は市税事務所又は区役所）で交付を受けられます。

##### (B) 「令和4年度市 民税・道民税課税明細書」

住民税が課税されている方で(C)以外の方に、6月頃にお住まいの市区町村から、冊子になっている「納税通知書」が送付されます。課税明細書はその冊子の中に入っています。

##### (C) 「令和4年度給与所得等に係る市民税・道民税特別徴収税額の決定・変更通知書」

住民税が給与から天引きされている方に、6月頃に勤務先の職場から交付されます。

##### (D) 「生活保護受給証明書」

生活保護を受けている方はこちらを提出してください。

#### 【ご注意ください！】

上記(A)～(D)以外のもの（源泉徴収票、給与明細、確定申告書の控、年金証書・振込通知書など）はすべて無効となります。必ず(A)～(D)のいずれかを提出してください。

また、コピーにより提出する場合には、氏名や金額等の印字が途切れないようご注意ください。

#### ④ 「障害者手帳」又は「療育手帳」の氏名・等級記載部分のコピー（該当者がいる場合のみ）

・本人が障害者手帳又は療育手帳を所持している場合、採用の可能性が高くなります（3ページの6参照）。 **任意**

・本人以外の世帯員が、いずれかの手帳を所持している場合は、両親（生計維持者）の所得から一定額を控除できるため、家計の状況の審査において有利になります。

・提出は任意です。該当者がいる場合でも、上記の優遇措置を希望しない場合は提出不要です。

## 5 提出先・提出期限

【提出先】在学する学校（既卒者は卒業校） ※教育委員会ではありませんのでご注意ください

【提出期限】学校が定める日（学校によって異なります） ※9月下旬～10月中旬頃の学校が多いですが、学校によってはこの限りではありません。必ず学校に提出期限を確認してください。

## 6 予約採用者の選考

学校の推薦を受けた応募者の中から、願書の記載内容および「学業成績」(※1)、「家計の状況」(※2)をもとに、書面審査による選考を行います。そのほか、「定時制高校または通信制高校に進学希望の方」(※3)及び「障害者手帳をお持ちの方」(※4)を対象として、若干名を優先的に採用します（定時制・通信制特別枠及び障がい者特別枠）。

選考の結果は、採用・不採用にかかわらず、令和5年1～2月頃をめどに、郵送でお知らせいたします。

- ※1 「学業成績」は、直近1年分の全科目の評定を審査の対象とします。（高いほうが有利）
- ※2 「家計の状況」は、両親（生計維持者）の前年の所得を審査の対象とします。（低いほうが有利）
- ※3 定時制・通信制特別枠で追加採用となった方は、高校の定時制・通信制課程に進学した場合のみ札幌市奨学金を受けることができます。
- ※4 有効な障害者手帳（療育手帳）のコピーを添付していただく必要があります。（2ページの4④参照）

## 7 予約採用後の手続き

予約採用は、まだ正式な採用ではありません。令和5年度に実際に進学し、進学届や奨学金振込口座届などの必要書類を提出していただく必要があります。必要書類提出後、札幌市教育委員会で要件の確認を行い、要件を満たす場合に正式に採用となり、奨学金を受けることができますようになります。

この手続きに関する必要書類や提出期限、注意事項など詳しくは、採用決定後にご案内します。

## 8 他の奨学金との併給について

札幌市奨学金は、「札幌市特別奨学金」（下記参照）と同時に受けることはできません。「札幌市奨学金」と「札幌市特別奨学金」の両方に採用された場合は、どちらか一方のみを選んでいただく必要があります。

札幌市特別奨学金以外の奨学金との併給は制限していません。ただし、札幌市以外が実施する奨学金には、他の奨学金との併給を制限しているものもありますので、札幌市以外が実施する奨学金の申請を予定している方は、当該奨学金の募集要項等をご確認ください。

### 「札幌市特別奨学金」とは…

生活困難な世帯の生徒に技能習得のための学資を支給し、世帯の経済的自立を図ることを目的とした奨学金です。札幌市奨学金と同時に受給することはできません。

以下の学校に在学又は進学予定で、本人又はその養育者が札幌市民であり、かつ現に生活保護を受けているか生活保護を必要とする状態（収入が生活保護基準額の1.5倍以内）にある方を対象とします。

- 高等学校の普通科以外の職業学科（工業、商業、家庭、看護、福祉、情報、農林水産）
- 専修学校（高等課程）      ○ 各種学校（高等学校相当課程）      ○ 特別支援学校（高等部）

札幌市特別奨学金の担当部署：札幌市子ども未来局子育て支援課 電話 011-211-2988

## 9 過去の採用実績（参考）

前年度（令和4年度）の採用実績に基づく収入額・成績の目安は、おおむね次のとおりです。

実際のボーダーラインは申請者の状況によって毎回変動します。また、年収の目安については世帯の構成や世帯員の状況などによっても大きく異なる場合があります。

このため、下表に該当することをもって採用が保証されるものではありません。また、該当しない（収入が超過する場合や成績が満たない）場合でも採用される可能性がないとは限りません。

区 分	世帯構成（モデル世帯）別 年収の目安			成績の目安 （5段階評定の 平均値）
	両親＋本人	両親＋本人 ＋中学生	両親＋本人＋ 中学生＋小学生	
大学等の部 高校等卒業（見込）者対象	360万円以下	420万円以下	464万円以下	おおむね4.80以上
高等学校等の部 中学卒業（見込）者対象	316万円以下	373万円以下	414万円以下	おおむね3.78以上

※ 上表の「年収の目安」は、両親のうち1人に給与収入がある場合の収入額（総支給額）の目安です。自営業の方などの「所得」（売上などから経費を差し引いた金額）とは異なります。

## 10 提出前に再度ご確認ください

願書の記入漏れ・誤りや捺印漏れ、添付書類の不足・誤りなどの不備があると、審査で不利になる場合や、不採用になる場合があります。学校に提出する前に、不備がないか十分にご確認ください。よくみられる不備の例をもとにしたチェックリストを掲載しますので、提出前の再確認などにご活用ください。

### □ 願書の「確認・同意事項」の「本人氏名」欄には、申請者（生徒）本人の氏名を記入していますか？

本人以外の氏名が記入されていると無効になります。特に保護者が願書を代筆する場合はご注意ください。

### □ 両親がいる方は、願書の「保護者（生計維持者）」の欄に2人とも記入していますか？

両親の一方が専業主婦（夫）などで無収入の場合、その方を「世帯員」の欄に記入してしまう誤りがよく見られます。収入の有無・多少や職の有無を問わず、両親とも「保護者（生計維持者）」欄に記入してください。

### □ 世帯員のうち学校に通っている方は、「在学する学校名・学年」欄に記入し、チェックをつけていますか？

学校に通っている世帯員がいる場合は、校種・設置者・通学区分によって所定額を所得から控除できます。実際は学校に通っていても、この欄に記入がないと控除を適用できず、結果的に審査で不利になります。

### □ 所得証明書類は、指定の書類を添付していますか？

所得証明書類として有効なのは、2ページの4③にある(a)～(d)の4種類のみです。誤って「給与所得の源泉徴収票」や「確定申告書の控」を添付する事例がよく見られますが、これらは無効となります。必ず(a)～(d)のいずれか1点を添付してください。（別紙「添付書類貼付用紙」に見本を載せていますので参考にしてください。）

### □ 両親がいる方は、両親分とも所得証明書類を添付していますか？

専業主婦（夫）など所得のない方や、配偶者の扶養の範囲内でパート等をしている方の証明書類を添付しないで提出してしまう事例がよく見られます。2ページの4③に記載のとおり、無収入の方や被扶養者であっても省略はできませんので、必ず添付してください。

<担当・お問い合わせ先>

〒060-0002 札幌市中央区北2条西2丁目 STV 北2条ビル3階

札幌市教育委員会学校教育推進課学事係（奨学金担当）

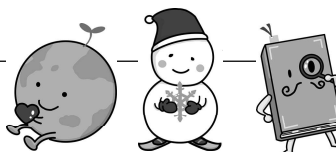

電話：011-211-3851

FAX：011-211-3852



<https://www.city.sapporo.jp/kyoiku/top/information/syogakukin.html>

受付 番号		結果		選定 番号	
----------	--	----	--	----------	--

### 札幌市奨学生(予約採用)願書

(あて先)札幌市教育委員会

私は、令和5年度に札幌市奨学生となることを希望しますので、下記のとおり申請します。

※下記太枠内の必要事項をご記入いただき、該当項目の□には☑チェックをお願いします。

申請者 (生徒本人)	氏名	フリガナ	在籍校 (卒業校)	令和 <input type="text"/> 年 <input type="text"/> 月 <input type="text"/> 日 <input type="checkbox"/> 卒業 <input type="checkbox"/> 卒業見込	障害者手帳・療育手帳を所持している方は☑	<input type="checkbox"/> 手帳あり
	生年月日	平成 <input type="text"/> 年 <input type="text"/> 月 <input type="text"/> 日	第一進学 希望校	<input type="checkbox"/> 国公立 <input type="checkbox"/> 私立	希望が定時制・通信制の高校なら☑	<input type="checkbox"/> 定時制 <input type="checkbox"/> 通信制
	現住所	〒 <input type="text"/> - <input type="text"/>	連絡先 電話番号	<input type="checkbox"/> 本人 <input type="checkbox"/> 本人以外→記入( )		

生徒本人 署名欄	<b>確認・同意事項(内容を確認のうえ、記入日と申請者(生徒本人)の氏名を記入してください。)</b> ※同意の上での代筆可					
	<ul style="list-style-type: none"> <li>・私と生計維持者の資産の合計額が2,000万円以下(生計維持者が1人の場合は1,250万円以下)であることを申告します。</li> <li>・本書及び添付資料として提出する書類の記載事項は、事実と相違ありません。</li> <li>・不実の申告等により不正に奨学金を受給した場合は、受給した額を札幌市に返還する必要があることを理解しています。</li> <li>・(高等学校等の部のみ)札幌市特別奨学金の受給状況確認のため、札幌市教育委員会が札幌市子ども未来局に、私の氏名、生年月日、住所等の情報を提供することに同意します。札幌市奨学金及び札幌市特別奨学金のいずれも採用となった場合には、一方を辞退します。</li> </ul>					
令和4年		月	日	生徒本人署名		

保護者 (生計維持者)	本人との続柄	氏名	障害者手帳※1所持者は☑	生年月日	勤務先名(職業)または在学する学校名	単身赴任者は☑	令和3年(2021年)中の収入・所得	
	<input type="checkbox"/> 父 <input type="checkbox"/> 母 <input type="checkbox"/> その他( )		<input type="checkbox"/>	<input type="checkbox"/> 大 <input type="checkbox"/> 昭 <input type="checkbox"/> 平 <input type="checkbox"/> 令 <input type="text"/> 年 <input type="text"/> 月 <input type="text"/> 日		<input type="checkbox"/>	収入の有無	収入のある方(該当する全てに☑)
	<input type="checkbox"/> 父 <input type="checkbox"/> 母 <input type="checkbox"/> その他( )		<input type="checkbox"/>	<input type="checkbox"/> 大 <input type="checkbox"/> 昭 <input type="checkbox"/> 平 <input type="checkbox"/> 令 <input type="text"/> 年 <input type="text"/> 月 <input type="text"/> 日		<input type="checkbox"/>	<input type="checkbox"/> あり→右欄へ <input type="checkbox"/> 生活保護 <input type="checkbox"/> 無収入	<input type="checkbox"/> 給与 <input type="checkbox"/> 事業 <input type="checkbox"/> 年金 <input type="checkbox"/> 他→( )

世帯員 (本人・保護者以外)	生計別の場合☑	本人との続柄	氏名	障害者手帳※1所持者は☑	生年月日	勤務先名(職業)または在学する学校名	学校に通っている方は記入		
	<input type="checkbox"/>			<input type="checkbox"/>	<input type="checkbox"/> 大 <input type="checkbox"/> 昭 <input type="checkbox"/> 平 <input type="checkbox"/> 令 <input type="text"/> 年 <input type="text"/> 月 <input type="text"/> 日		学年	学校区分	通学区分
	<input type="checkbox"/>			<input type="checkbox"/>	<input type="checkbox"/> 大 <input type="checkbox"/> 昭 <input type="checkbox"/> 平 <input type="checkbox"/> 令 <input type="text"/> 年 <input type="text"/> 月 <input type="text"/> 日	未就学の場合は☑チェックのみ→ <input type="checkbox"/>	年	<input type="checkbox"/> 国公立 <input type="checkbox"/> 私立	<input type="checkbox"/> 実家 <input type="checkbox"/> 実家外
	<input type="checkbox"/>			<input type="checkbox"/>	<input type="checkbox"/> 大 <input type="checkbox"/> 昭 <input type="checkbox"/> 平 <input type="checkbox"/> 令 <input type="text"/> 年 <input type="text"/> 月 <input type="text"/> 日	未就学の場合は☑チェックのみ→ <input type="checkbox"/>	年	<input type="checkbox"/> 国公立 <input type="checkbox"/> 私立	<input type="checkbox"/> 実家 <input type="checkbox"/> 実家外
	<input type="checkbox"/>			<input type="checkbox"/>	<input type="checkbox"/> 大 <input type="checkbox"/> 昭 <input type="checkbox"/> 平 <input type="checkbox"/> 令 <input type="text"/> 年 <input type="text"/> 月 <input type="text"/> 日	未就学の場合は☑チェックのみ→ <input type="checkbox"/>	年	<input type="checkbox"/> 国公立 <input type="checkbox"/> 私立	<input type="checkbox"/> 実家 <input type="checkbox"/> 実家外
	<input type="checkbox"/>			<input type="checkbox"/>	<input type="checkbox"/> 大 <input type="checkbox"/> 昭 <input type="checkbox"/> 平 <input type="checkbox"/> 令 <input type="text"/> 年 <input type="text"/> 月 <input type="text"/> 日	未就学の場合は☑チェックのみ→ <input type="checkbox"/>	年	<input type="checkbox"/> 国公立 <input type="checkbox"/> 私立	<input type="checkbox"/> 実家 <input type="checkbox"/> 実家外
	<input type="checkbox"/>			<input type="checkbox"/>	<input type="checkbox"/> 大 <input type="checkbox"/> 昭 <input type="checkbox"/> 平 <input type="checkbox"/> 令 <input type="text"/> 年 <input type="text"/> 月 <input type="text"/> 日	未就学の場合は☑チェックのみ→ <input type="checkbox"/>	年	<input type="checkbox"/> 国公立 <input type="checkbox"/> 私立	<input type="checkbox"/> 実家 <input type="checkbox"/> 実家外

※1 療育手帳を所持している方も☑チェックしてください。

身元保証人	本人との続柄	氏名	現住所	日中連絡の取れる電話番号
		フリガナ	〒 <input type="text"/> - <input type="text"/>	
			申請者(本人)の住所と同じ場合は☑チェックのみ→ <input type="checkbox"/>	上記の連絡先と同じ場合は☑チェックのみ→ <input type="checkbox"/>

※申請者と連絡が取れない場合、申請や受給にあたって必要ご連絡をすることがあります。生計維持者または世帯員の欄に記載している方でも構いません。

特記事項	
	別紙がある場合は☑チェック→ <input type="checkbox"/>

受付 番号	結果	選定 番号
----------	----	----------

### 札幌市奨学生(予約採用)願書

(あて  
私は、  
※下

願書は、本人の了承のもと、保護者等が代筆することも可能です。代筆する場合は特にこちらに注意してください。

お申し込みします。  
クをお願いします。

「障害者手帳又は療育手帳を所持している方」「定時制高校又は通信制高校進学希望者」は、該当する場合のみ○をつけてください。○がついていないと有利な取扱いができない場合がありますのでご注意ください。

申請者 (生徒本人)	フリガナ	ショウガク キンタロウ	在籍校 (卒業校)	札幌市立大通西中学校	障害者手帳・療育手帳を所持している方は	<input type="checkbox"/> 手帳あり
	奨学金名	奨学 金太郎	令和 <input type="text" value="5"/> 年 <input type="text" value="3"/> 月 <input type="checkbox"/> 卒業 <input checked="" type="checkbox"/> 卒業見込	<input checked="" type="checkbox"/> 国公立 <input type="checkbox"/> 私立	希望が定時制・通信制の高校なら	<input type="checkbox"/> 定時制 <input checked="" type="checkbox"/> 通信制
	生年月日	平成 <input type="text" value="18"/> 年 <input type="text" value="11"/> 月 <input type="text" value="20"/> 日	第一進学希望校	時計台高等学校	キャンパス名	札幌大通キャンパス
現住所	〒 <input type="text" value="060"/> - <input type="text" value="0002"/> 札幌市中央区北2条西2丁目15-1 STV北2条マンション307号		連絡先電話番号	090-9999-0000 <input type="checkbox"/> 本人以外→記入(母)		

生徒本人署名欄	確認・同意事項(内容を確認ください。)	本人(生徒)以外の氏名が書いてあると無効になります。必ず本人の氏名を書いてください。	特に通信制高校の場合において、キャンパス名があれば記載してください。(なければ不要です。)	願書や添付書類の内容、その他奨学金に関して確認事項や急ぎの連絡事項などがある場合に、対応していただける方の電話番号を記載してください。本人以外(保護者等)でも構いません。日中に連絡のつくご連絡先をご記入ください。
令和4年 9 月 26 日	生徒本人署名	奨学 金太郎		

本人との続柄	氏名	障害者手帳※1所持者は	生年月日	勤務先名(職業)または在学する学校名	単身赴任者は	令和3年(2021年)中の収入・所得	
						収入の有無	収入のある方(該当する全てに)
<input type="checkbox"/> 父 <input type="checkbox"/> 母 <input type="checkbox"/> その他( )	奨学 一郎	<input type="checkbox"/>	<input checked="" type="checkbox"/> 大昭 <input type="checkbox"/> 平令 5.2年 5月 15日	札幌運送(株)	<input checked="" type="checkbox"/>	<input type="checkbox"/> あり→右欄へ <input type="checkbox"/> 生活保護 <input type="checkbox"/> 無収入	<input checked="" type="checkbox"/> 給与 <input type="checkbox"/> 事業 <input type="checkbox"/> 年金 <input type="checkbox"/> 他→( )
<input type="checkbox"/> 父 <input type="checkbox"/> 母 <input type="checkbox"/> その他( )	奨学 花子	<input type="checkbox"/>	<input checked="" type="checkbox"/> 大昭 <input type="checkbox"/> 平令 5.2年 1月 11日	主婦	<input type="checkbox"/>	<input type="checkbox"/> あり→右欄へ <input type="checkbox"/> 生活保護 <input checked="" type="checkbox"/> 無収入	<input type="checkbox"/> 給与 <input type="checkbox"/> 事業 <input type="checkbox"/> 年金 <input type="checkbox"/> 他→( )

生計別の場合	本人との続柄	氏名	障害者手帳※1所持者は	生年月日	在学する学校名	学年	通学区分	
							学校区分	通学区分
<input type="checkbox"/>		奨学 聖子	<input type="checkbox"/>	<input checked="" type="checkbox"/> 大昭 <input type="checkbox"/> 平令 15年 8月 1日	東京環境大学 未就学の場合は☑チェックのみ	2年	<input type="checkbox"/> 国公立 <input checked="" type="checkbox"/> 私立	<input type="checkbox"/> 実家 <input checked="" type="checkbox"/> 実家外
<input type="checkbox"/>		奨学 金次郎	<input type="checkbox"/>	<input checked="" type="checkbox"/> 大昭 <input type="checkbox"/> 平令 23年 7月 20日	大通中央小学校 未就学の場合は☑チェックのみ	6年	<input checked="" type="checkbox"/> 国公立 <input type="checkbox"/> 私立	<input checked="" type="checkbox"/> 実家 <input type="checkbox"/> 実家外
<input type="checkbox"/>		奨学 きん	<input checked="" type="checkbox"/>	<input checked="" type="checkbox"/> 大昭 <input type="checkbox"/> 平令 23年 2月 22日		年	<input type="checkbox"/> 国公立 <input type="checkbox"/> 私立	<input type="checkbox"/> 実家 <input type="checkbox"/> 実家外
<input type="checkbox"/>		奨学 未来	<input type="checkbox"/>	<input type="checkbox"/> 大昭 <input checked="" type="checkbox"/> 平令 1年 11月 5日		年	<input type="checkbox"/> 国公立 <input type="checkbox"/> 私立	<input type="checkbox"/> 実家 <input type="checkbox"/> 実家外
<input type="checkbox"/>			<input type="checkbox"/>			年	<input type="checkbox"/> 国公立 <input type="checkbox"/> 私立	<input type="checkbox"/> 実家 <input type="checkbox"/> 実家外
<input type="checkbox"/>			<input type="checkbox"/>			年	<input type="checkbox"/> 国公立 <input type="checkbox"/> 私立	<input type="checkbox"/> 実家 <input type="checkbox"/> 実家外

保護者(生計維持者)と同居している方は全員記入してください。同居していない方でも、保護者(生計維持者)と生計を一にする方(例:本人の兄弟姉妹で、実家以外から親の経済的援助を受けて大学等に通っている方など)は記入してください。

※1 療育手帳を所持している方も☑チェックしてください。

身元保証人	本人との続柄	氏名	現住所	日中連絡の取れる電話番号
母	フリガナ	ショウガク ハナコ	〒 <input type="text" value="060"/> - <input type="text" value="0000"/>	
		奨学 花子		

※申請者と連絡が取れる

札幌市教育委員会などから奨学金について必要な連絡をすることがあります。本人が対応できない場合や上記「本人」欄に記載の「連絡先電話番号」に連絡がつかない場合などに、代わって対応可能な方1名を指定してください。

上記と同じ住所・連絡先の場合は☑チェックしてください。

特記事項	本人・生計維持者・世帯員の状況や収入の状況などについて、特に書いておきたい事柄がありましたら記入してください。
------	---



# 添付書類貼付用紙

- ・ A4サイズ（この用紙と同じ大きさ）よりも小さなものを添付する際にご利用ください。
- ・ここに貼りきれないときは、任意のA4サイズの用紙に貼り付けてください。
- ・もともとA4サイズのものには貼り付ける必要はありません。願書に添えて提出してください。
- ・コピーを添付する場合、氏名や金額等の印字が途切れないようご注意ください。

## ＜申請者が学校に提出する書類＞

- ① 札幌市奨学生（予約採用）願書
- ② 成績証明書 直近1年分（在学中の方は3年次前期（1学期）の評定のみ）
- ③ 保護者（生計維持者全員）の所得証明書類
- ④ 本人または世帯員が障害者手帳又は療育手帳をお持ちの場合、その手帳のコピー

上記のうち③については、次の(A)～(D)のいずれか1点（両親がいる場合は両親2名分）が必要です。

### (A) 「令和4年度 所得（市・道民税）証明書」

所得（市・道民税）証明書

納税義務者 住所  
氏名

年度	所得金額	所得控除額	所得税額	市道民税額	合計税額
令和4年度					

以下条目

所得種別	所得金額	所得控除額	所得税額	市道民税額	合計税額
給与所得					
退職所得					
不動産所得					
雑所得					

扶養親族の内訳

氏名	年齢	職業	所得	控除額	税額

本書のとおり相違ないことを証明します。

平成 年 月 日  
札幌市長

(B)～(D)に該当しない方、(B)または(C)の書類をお持ち合せてない方は、こちらが必要です。

令和4年度の証明書については、令和3年1月1日から令和3年12月31日までの期間が記載されています。

令和4年1月1日時点でお住まいの市区町村で取得できます。札幌市の場合は、各市税事務所、市役所本庁舎、各区役所・出張所で発行します。

所得の申告をしていない方は申告が必要になる場合があります。詳しくは、お住まいの区を所管する市税事務所(※)にお問い合わせください。

札幌市以外の市区町村では、証明書の名称が異なる場合があります。詳細は市区町村にお問い合わせください。

### (B) 「令和4年度 市民税・道民税課税明細書」

住民税が課されている方のうち(C)以外の方には、6月頃、お住まいの市区町村から住民税の「納税通知書」が郵送されます。課税明細書は、冊子になっている納税通知書の中についています。

令和4年度 市民税・道民税課税明細書

納税義務者 住所  
氏名

所得種別	所得金額	所得控除額	所得税額	市道民税額	合計税額
給与所得					
退職所得					
不動産所得					
雑所得					

扶養親族の内訳

氏名	年齢	職業	所得	控除額	税額

○扶養親族等の内訳欄は、それぞれ字種に「\*」又は「人」を記入して表示します。  
 ○扶養親族・配偶・障害者は、所得控除に該当する場合は、所得控除額の内訳として、その人数を表示しています。  
 ○15歳未満の子供控除は、所得控除に該当する場合は、所得控除額の内訳として、その人数を表示しています。  
 ○納税義務でない日未満の所得金額は、税額計算上取りあてず記載します。

平成 年 月 日  
札幌市長

### (※) 札幌市の市税事務所

- 中央市税事務所（所管：中央区）  
電話 011-211-3914
- 北部市税事務所（所管：北・東区）  
電話 011-207-3914
- 東部市税事務所（所管：白石・厚別区）  
電話 011-802-3914
- 南部市税事務所（所管：豊平・清田・南区）  
電話 011-824-3914
- 西部市税事務所（所管：西・手稲区）  
電話 011-618-3914

### (C) 「令和4年度 給与所得等に係る市民税・道民税特別徴収税額の決定・変更通知書」

住民税が給与から天引きされている方は、6月頃にお勤め先の職場から交付されます。

令和4年度 給与所得等に係る市町村民税・道府県民税 特別徴収税額の決定・変更通知書（納税義務者用）

所得種別	所得金額	所得控除額	所得税額	市道民税額	合計税額
給与所得					
退職所得					
不動産所得					
雑所得					

扶養親族の内訳

氏名	年齢	職業	所得	控除額	税額

市町村民税	道府県民税	特別徴収税額

納付月	納付額
6月分	
7月分	
8月分	
9月分	
10月分	
11月分	
12月分	
1月分	
2月分	
3月分	
4月分	
5月分	

平成 年 月 日  
市町村民 氏 名 印

### (D) 「生活保護受給証明書」(生活保護を受けている方のみ)

生活保護の担当ケースワーカーにお申し出ください。